CUD 検証　ワークフロー（印刷物）

特定非営利活動法人
カラーユニバーサルデザイン機構

2013.8.5発効

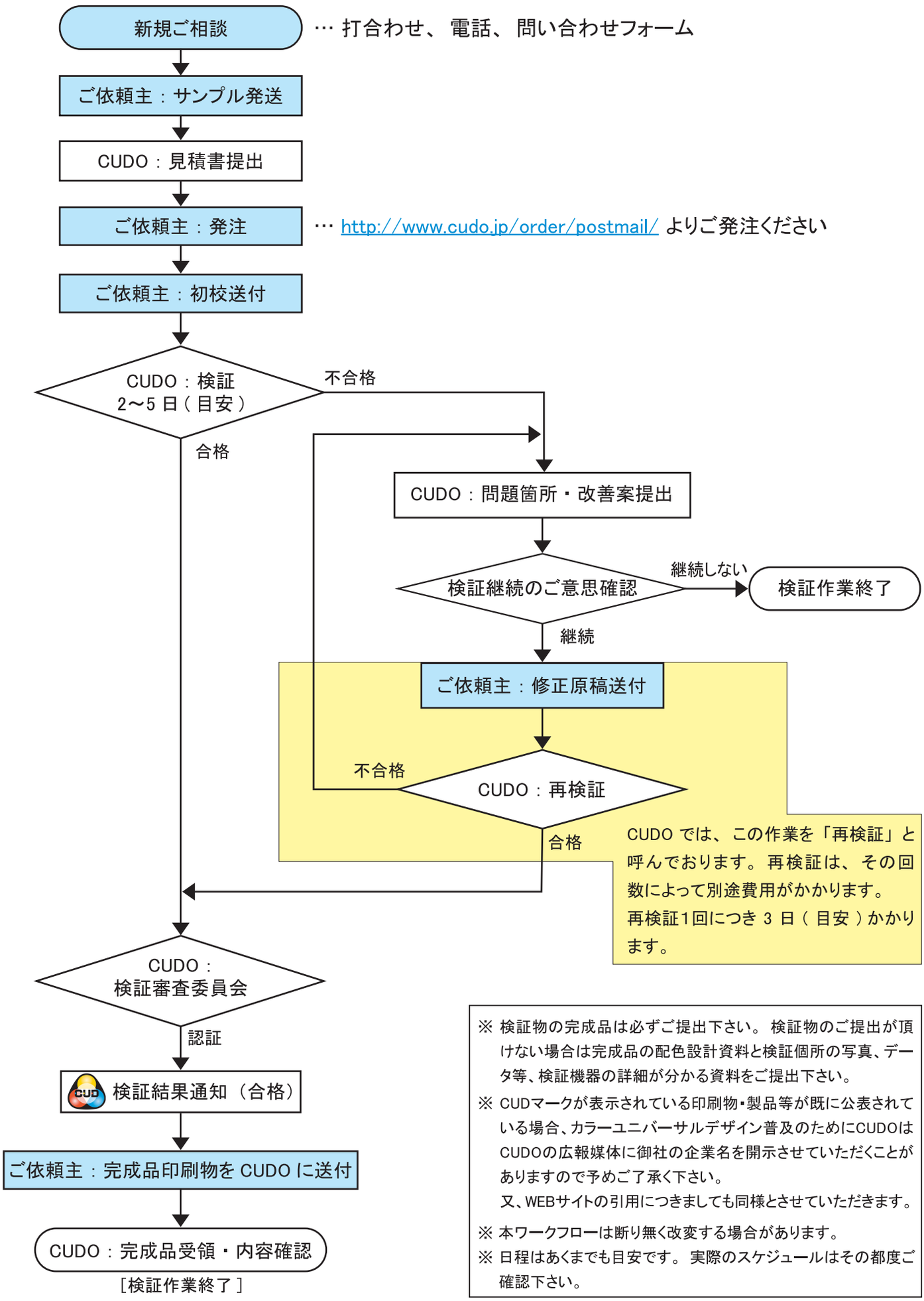

※ 検証物の完成品は必ずご提出下さい。検証物のご提出が頂けない場合は完成品の配色設計資料と検証個所の写真、データ等、検証機器の詳細が分かる資料をご提出下さい。

※ CUDマークが表示されている印刷物・製品等が既に公表されている場合、カラーユニバーサルデザイン普及のためにCUDOはCUDOの広報媒体に御社の企業名を開示させていただくことがありますので予めご了承く下さい。
又、WEBサイトの引用につきましても同様とさせていただきます。

※ 本ワークフローは断り無く改変する場合があります。

※ 日程はあくまでも目安です。実際のスケジュールはその都度ご確認下さい。

CUD検証に関する費用

2023年10月1日
特定非営利活動法人
カラーユニバーサルデザイン機構

[CUD検証]
CUDOの検証員により対象物を検証し、色に関する情報ができるだけ多くの人にわかりやすく伝わる色使いか否かを評価します。

[CUDマーク発行]
検証に合格した印刷物、機器類等には、CUD化が達成された証として対象物へのCUD認証マーク表示を許可しています。

[検証費用について]
検証費用は、対象物によって検証内容（手順・時間・専門性）が異なるため、事前にサンプル等を送付頂き、作業量を見積もった後、検証費用見積書を作成いたします。
＊CUDマークの使用料は現在頂いていません。
＊「カラーユニバーサルデザイン支援ツール普及推進プログラム」は終了させて頂きました。
注）１　消費税を加えた金額を請求させて頂きます。
注）２　価格・価格体系はお断りなく変更することがございます。
注）３　「予備検証」後お客様のご都合で「検証」を行わない場合、「予備検証費用」は「検証費用」の価格となります。

[不合格の場合]
検証の結果、不合格の場合でも検証費用は発生致します。

検証費用と検証作業期間（目安）

１．印刷物

ページ数	検証費用	検証期間	再検証費用		
			初回	2回以降	期間
1p　※	40,000	２日	12,500	2,500	２日
2p	40,000	３～５日	12,500	2,500	３日
3～8p	45,000	３～５日	25,000	5,000	３日
9～24p	60,000	３～５日	50,000	10,000	３日
25～64p	80,000	３～５日	50,000	10,000	３日
65p～	80,000＋@650	３～５日	50,000＋@650	10,000＋@130	３～５日

1. 検証対象物はCUDOに送付、又は持込みをして頂きます。
2. 検証対象物はできる限り完成品に近い印刷仕様（色・紙質・仕上げ等）で制作した原稿をお送り下さい。
（色管理がなされていない出力による検証はお引き受け致しかねます。）
3. CUD検証合格品のデザイン変更は原則として認められません。デザイン変更の場合は別途検証費用が発生致します。
4. 完成品は2部、速やかにCUDO宛お送りください。完成品（成果物）の内容確認をもちまして検証作業終了と致します。
5. CUDO検証合格後の無断変更や完成品の送付を頂けなかった場合は、合格の取消し、印刷物の回収、
及び企業名の公表をさせて頂くことがあります。ご了承ください。

※　地図等は１枚＝１pに該当しません。ご相談ください。

6. 認証品の継続審査案件の場合、前回認証品の実物をご用意頂き検証資料と同時に提出頂きます。

2. 差異確認の費用

検証合格した製品のマイナーチェンジ※1となる製品にCUDマークの表示をご要望の場合、変更点が分かるような資料をご提出頂きます。資料をもとに、改めて検証をおこなう必要があるかどうかを判断いたします。検証をおこなわない場合、「事務局による差異確認作業」として20.000円※2の費用が発生いたします。

※1　色と関係ない個所の変更、主に年度違いや文言等の細かな変更、使用言語の変更が該当します。
※2　対象物の内容、出張の有無等によって費用は異なります。

以上